

Termo de Garantia

A DL COMÉRCIO E INDÚSTRIA DE PRODUTOS ELETRÔNICOS LTDA garante este aparelho por 180 dias (06 meses), de acordo com o estabelecido no art.26, inciso II do código de defesa do consumidor, contra defeitos de fabricação ou de componentes, contados a partir da data da emissão da Nota fiscal de compra do mesmo. Para acessórios a garantia limita-se à 90 dias (03 meses). Esta garantia limita-se a consertos e reajustes no aparelho por pessoal técnico da DL ELETRÔNICOS "Digital Life".

Despesas com embalagem e transporte em caso de defeito correm por conta do cliente.

O conserto do aparelho não prolongará o prazo de garantia estabelecido neste termo ficando sem efeito sob as seguintes condições:

- Após o término do prazo de garantia, contado a partir da emissão da Nota fiscal;
- Por defeitos cujas causas sejam agentes da natureza como descargas atmosféricas, chuvas, inundações, incêndios, etc;
- Por defeitos cujas causas sejam quedas, pancadas, riscos ou qualquer outro acidente de ordem física;
- Por violação do equipamento ou tentativa de conserto por pessoa não autorizada.
- Demais defeitos que não sejam classificados como defeito de fabricação.

Produto:
Modelo:

N° da Nota Fiscal:
Data da compra:
Proprietário:
Vendedor:

Este termo de garantia não pode ser reproduzido.
Válido com o carimbo da loja.

Manual do Usuário



Mp3 Player - Mw1



ÍNDICE

1 - Localização dos controles.....	2
2 - Instalando seu Mp3 no computador.....	3
3 - Ligando seu Mp3 Player.....	4
4 - Operações básicas.....	4
4.1 - Música.....	5
4.1.1 - Funções avançadas de músicas.....	5
4.2 - Gravar.....	7
4.3 - Voz.....	8
4.4 - FM (opcional).....	8
5 - Sistema.....	11
5.1 - Dur. Da gravação.....	11
5.2 - Luz de fundo.....	11
5.3 - Cor da luz.....	12
5.4 - Idioma.....	12
5.5 - Desligar.....	12
5.6 - Modo Reprodução.....	13
5.7 - Contraste.....	13
5.8 - Modo online.....	13
5.9 - Info. Memória.....	13
5.10 - Animação.....	14
5.11 - Logotipo.....	14
5.12 - Versão Firmware.....	14
5.13 - Atualizar Firmware.....	14
6 - Volume.....	14
7 - Tecla HOLD.....	14
8 - Duvindo seus arquivos em .act.....	15
9 - Transferência de arquivos e formatação.....	16
10 - Acessando arquivos e funções deste.....	16
11 - Problemas e soluções.....	17
12 - Recomendações.....	18
13 - Informações adicionais.....	19
14 - Instalando o driver em seu PC (para Windows 98).....	19
15 - Termo de garantia.....	23

Apresentação

Este manual contém instruções de operação para que você possa aproveitar ao máximo seu MP3Player.

Leia atentamente todas as instruções antes de utilizar o produto.

Simples de utilizar, basta conectá-lo a entrada USB de seu computador. Você poderá usá-lo para transportar arquivos, programas e ouvir suas músicas em Mp3 e WMA. Para maiores informações sobre este e outros produtos DL Eletrônicos, visite nosso site:

www.dleletronicos.com.br

Importante: Para desconectar seu Mp3 do computador utilize a opção "Remove Hardware com segurança" do seu Windows.

Retirar o Mp3 diretamente sem esta operação pode danificar o mesmo e conseqüentemente causar a perda da garantia.

Contato:

São Paulo: (11)4063-6980
Rio de Janeiro:(21)4063-5980
Demais localidades:0800 880 2144

sac@dleletronicos.com.br

DL COMÉRCIO E INDÚSTRIA DE
PRODUTOS ELETRÔNICOS LTDA
Av. Embaixador Bilac Pinto, 1061 - Boa vista
Santa Rita do Sapucaí - MG CEP 37540-000

www.dleletronicos.com.br

Digital Life



1 - Localização dos controles.



SETUP

Após clicar em "Setup" aparecerá a seguinte tela:

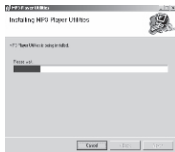

Após a instalação click em "Finish"

Depois de executado o programa, seu Mp3 aparecerá como um disco removível dentro da pasta "Meu computador" (Windows Explorer) em seu Sistema Operacional.

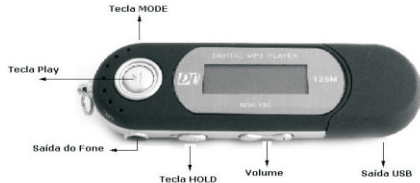

Visor.

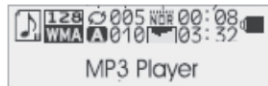

Pilhas

Seu Mp3 Player possui 9 níveis de indicações diferentes de carga da pilha, sendo os extremos desta:

 Indicador de pilha na carga máxima.

 Indicador de pilha descarregada.

2 - Instalando seu Mp3 Player no PC.

Após conectar seu Mp3 Player ao seu computador, o mesmo fará com que apareça imediatamente uma tela de um "Disco Removível" em seu Windows Xp.

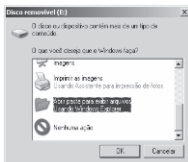

Selecione a opção:
"Abrir pasta para exibir arquivos
Usando o Windows Explorer"



Importante: Por motivos desconhecidos alguns computadores com Windows Xp não abrem automaticamente a tela de reprodução automática acima.

Quando isto ocorrer basta acessar o mesmo em "Meu Computador" quando aparecerá com o nome de "Disco Removível".

Windows 2000, Xp e Vista: Seu Mp3 aparecerá em "Meu computador" com o nome de "Disco Removível".

Windows 98: Antes de conectar o Mp3 Player ao computador faça a instalação do driver disponível em nosso site:

www.dleletronicos.com.br

Para verificar como fazer a instalação do Driver, vá até o item 14 deste manual: Instalando o Driver em seu PC (para windows 98).

Nota: Este software não é necessário para os sistemas operacionais: Windows 2000, Xp e Vista.

Neste momento o seu Mp3 Player se comportará como um Drive ou Disco Removível. Bastando então copiar para ele seus arquivos de áudio, vídeo, foto ou qualquer outro tipo de arquivo.

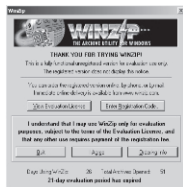

Clique em "I Agree".

Aparecerá:

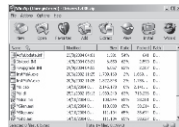

Selecione todos os arquivos e clique em "Extract" na parte superior da tela.

Aparecerá:

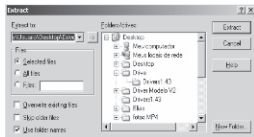

Escolha o local de destino no quadro a direita e clique em "Extract" ou pressione enter.

A pasta será então descompactada para o local escolhido.

Depois de descompactado o arquivo, abra o mesmo e execute o programa a seguir:

- 2 - Não use este produto em ambiente extremamente quente, frio empoeirado ou úmido.
- 3 - Deve-se tomar cuidado para que o Mp3 Player não seja atingido por objetos que causam arranhões em sua superfície ou caia em superfícies que possam arranhá-lo.
- 4 - Em qualquer uma das situações abaixo, substitua a pilha o mais rápido possível:
a) O indicador de pilha descarregada (ícone) apareceu.
b) O aparelho desliga automaticamente.
c) O Mp3 Player não responde quando qualquer uma das teclas é pressionada.
- 5 - Não desconecte o aparelho enquanto o mesmo estiver sendo formatado, carregando ou descarregando arquivos.
- 6 - Quando utilizar o Mp3 Player como Disco Removível, siga corretamente os procedimentos de operação para armazenar e exportar arquivos.

13 - Informações adicionais

Seu Mp3 Player pode trabalhar com os seguintes sistemas operacionais:

Windows 98 (com o uso do Driver);
Windows 2000 ou superior;
MAC OS 10.3 ou superior;
Linux RedHat 8.0 ou superior;

14 - Instalando o Driver em seu PC (para Windows 98)

Para Windows 98 é necessária a instalação do Driver 1.43 para o perfeito funcionamento do Mp3 Player.

Faça o download do Driver através do nosso site:

www.dleletronicos.com.br



Importante: Para instalação deste Driver é necessário um software para descompactar os arquivos baixados "winzip"

Após baixar o mesmo, clique para abrir a seguinte tela:



Importante: Você apenas conecta seu Mp3 Player ao PC para gravar suas músicas, vídeos, fotos ou arquivos preferidos. Após esta gravação o aparelho pode ser retirado do PC e usado normalmente.



Importante: Caso o número de arquivos de músicas ultrapasse 99, coloque-os em pastas, obedecendo o limite de 99 músicas por pasta.

3 - Ligando seu Mp3 Player.

Colocando a pilha:

Insira uma pilha AAA no compartimento de pilha obedecendo a indicação de polaridade.



Importante: Utilize sempre pilhas de qualidade e de preferência alcalinas para uma melhor performance de seu Mp3 Player.

Ligando seu aparelho:

Mantenha pressionada a tecla Play/Stop durante 3 segundos para ligar seu Mp3 Player.

4 - Operações Básicas

Acessando o menu do aparelho

Pressionando por 3 segundos a tecla MODE você entrará no menu principal do aparelho



Todas as opções do seu aparelho são mostradas na figura acima. Para selecionar a opção desejada, direcione a tecla MODE (◀OU▶) e pressione a mesma para acessar a função desejada.



Música



Gravar



Voz

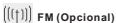

FM (Opcional)



Sistema



Sair

4.1 - Música

Depois de selecionada , pressione a tecla MODE. O Mp3 Player exibe as músicas no formato Mp3 ou WMA existentes na memória do aparelho. Esta função faz com que o usuário possa relacionar apenas faixas musicais para a sequência de reprodução.



- 1 - Para reproduzir as músicas basta pressionar a tecla Play/Stop.
- 2 - Para avançar ou retroceder uma música direcione e segure a tecla MODE (◀◀OU▶▶) até o local desejado.
- 3 - Para ouvir a faixa anterior ou posterior direcione a tecla MODE (◀◀OU▶▶) até a faixa desejada.

4.1.1 - Funções avançadas das Músicas

Para acessar as funções avançadas do menu de opções das músicas siga os passos abaixo:

- 1 - Ligue o Mp3 Player.
- 2 - Pressione a tecla Play/Stop para iniciar a reprodução de uma faixa.
- 3 - Em seguida, pressione a tecla MODE, as seguintes opções serão mostradas no display:



A - Repetir

Esta função permite ao usuário escolher o modo de repetição das faixas reproduzidas no Mp3 Player. Para escolha do modo de repetição das faixas, siga as instruções a seguir:

- **Normal:** Desabilita qualquer opção de reprodução das faixas.
- **Repetir um:** Seleciona a repetição da faixa em execução, até que o usuário faça intervenção.
- **Pasta:** Executa somente as faixas da pasta selecionada.
- **Repetir pasta:** Seleciona a repetição das faixas contidas na pasta em execução até que o usuário faça intervenção.
- **Repetir tudo:** Repete todas as faixas contidas no Mp3 Player.
- **Acaso:** Reproduz as faixas da pasta selecionada de forma alternada (aleatória).
- **Intro:** Reproduz os primeiros 10 segundos de cada faixa selecionada.

- 4 - Após selecionar a opção desejada pressione a tecla MODE para confirmar.

Causa e solução:

- a) O volume pode estar muito baixo. Ajuste o volume.
- b) O fone de ouvido pode não estar conectado corretamente.
- c) O Mp3 Player pode estar conectado ao computador.

4 - Impossível carregar ou descarregar arquivos de música depois que o Mp3 Player está conectado ao PC:

Causa e solução:

- a) O software do Mp3 Player pode não ter sido instalado ou o arquivo pode ter sido danificado após a instalação. Reinstale o software (Driver). Ou seu computador não suporta porta USB. É necessário fazer um upgrade na placa mãe de seu computador.
- b) Verifique se a tecla HOLD está acionada. Travando assim o Mp3 Player.

5 - O Mp3 Player comprime os arquivos.

Causa e solução:

- a) Arquivos de Mp3 comprimidos no formato VBR (arquivos Mp3 comprimido numa faixa variável) podem ter a taxa alterada. Para eliminar este problema pode-se comprimir isso utilizando-se uma taxa fixa de que se goste.

6 - O Mp3 Player possui uma memória total inferior ao padrão:

Causa e solução:

- a) Uma parte da memória do Mp3 Player é usada pelo software interno do aparelho para seu funcionamento. Esta parte pode ser de 8 a 30MB aproximadamente.

7 - Erro de disco

Causa e solução:

Neste caso é indicada a formatação do aparelho. Para isto:

- 1 - Antes de formatar, ligue o Mp3 Player e certifique-se de que o aparelho esteja conectado ao computador.
- 2 - Abra o item "Meu computador" de seu Windows Explorer e clique com o botão direito do mouse em "Disco Removível".
- 3 - Selecione "Formatar" e clique em "ok". Depois de completada a formatação, desconecte e então reconecte-o ao computador.



Importante:

***A formatação irá apagar todos os arquivos armazenados na memória. Não desconecte o Mp3 Player enquanto estiver em processo de formatação, pois isto poderá levar a perda de arquivos necessários para o bom funcionamento do mesmo.**

12 - Recomendações

- 1 - Se o produto não for usado por um longo período de tempo, remova as pilhas para evitar danos causados por vazamento ou corrosão da mesma.

Para excluir um arquivo da memória do aparelho, siga as seguintes instruções:

- 1 - Selecione o arquivo a ser excluído na tela inicial.
- 2 - Pressione a tecla MODE para acessar o menu de opções.
- 3 - Selecione a opção "Eliminar ficheiro" e pressione MODE.
- 4 - Em seguida, direcione a tecla MODE(◀◀OU▶▶) e selecione "YES" no canto superior direito do visor.



- 5 - Pressione MODE para confirmar a opção.

C - Eliminar Todos

Esta função permite ao usuário eliminar todos os arquivos da pasta local do Mp3 Player. Para excluir os arquivos da memória do aparelho, siga as instruções abaixo:

- 1 - Pressione a tecla MODE para acessar o menu de opções.
- 2 - Selecione a opção "Eliminar tudo" e pressione MODE.
- 3 - Em seguida, mova a tecla MODE(◀◀OU▶▶) e selecione "YES" no canto superior do visor.

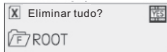

- 4 - Pressione a tecla MODE para confirmar a opção.

D - Sair

Esta função retorna ao menu inicial do Mp3 Player. Para retornar a tela inicial estando no menu de opções, selecione a opção "Sair". Em seguida, pressione a tecla MODE para confirmar a opção.

11 - Problemas e soluções

- 1 - Não aparece nada no visor depois de pressionada a tecla Play/Stop.
Causa e solução:

- a) Pode não haver pilha no aparelho.
- b) A pilha pode estar invertida.
- c) A carga da pilha pode ter acabado.

Caso as opções acima tenham sido verificadas, retire a pilha e recoloque-a após 5 segundos.

2 - Nenhuma ação do Mp3 Player depois de ligado

Causa e solução:

- a) Verifique a pilha e/ou conexão com computador.
- b) Verifique se a tecla HOLD está na posição de travar o aparelho.

3 - Não se ouve nenhum som quando um arquivo é reproduzido.

B - Equalizador

Esta função permite ao usuário escolher o tipo de equalização para a reprodução das faixas. Siga as instruções abaixo para escolher uma das opções disponíveis.

- 1 - Pressione a tecla MODE para acessar o menu de opções.
- 2 - Selecione "Equalizador" através da tecla MODE.
- 3 - Pressione a tecla MODE e em seguida selecione a opção que mais lhe agrada: Natural, Rock, Pop, Clássica, Suave, Jazz ou DBB.
- 4 - Pressione a tecla MODE para confirmar a opção.

C - Taxa de compasso

Esta opção permite ao usuário controlar a velocidade de reprodução das faixas.

Para alterar esta função:

- 1 - Pressione a tecla MODE para acessar o menu de opções.
- 2 - Selecione a opção "Taxa de compasso" e pressione MODE.
- 3 - Em seguida direcione a tecla MODE (◀◀OU▶▶) para diminuir ou aumentar a velocidade de reprodução das faixas.
- 4 - Pressione a tecla MODE para confirmar a escolha.

D - Replay

Esta função proporciona ao usuário a opção de selecionar um intervalo de repetição dentro da faixa em execução.

Para utilizar esta opção:

- 1 - Pressione a tecla MODE para acessar o menu de opções.
- 2 - Selecione a opção "Replay" e pressione MODE.
- 3 - A tela de reprodução será mostrada no visor, com as letras 'A' e 'B' piscando.
- 4 - Selecione o início (A) e o fim (B) do intervalo através da tecla MODE.

E - Vezes de Replay

Permite ao usuário selecionar a quantidade de repetições conforme item D.

F - Intervalo de repetição

Esta função permite ao usuário determinar o tempo entre as repetições conforme item D.

- 1 - Pressione a tecla MODE para acessar o menu de opções.
- 2 - Selecione a opção "Intervalo de Replay" e pressione MODE.
- 3 - Em seguida, direcione a tecla MODE (◀◀OU▶▶) para diminuir ou aumentar o intervalo entre as repetições do replay conforme item D.
- 4 - Pressione a tecla MODE para confirmar a opção.

G - Sair

Esta função retorna a tela principal do Mp3 Player. Para retornar a tela inicial, estando no menu de opções, selecione a opção "Sair".

4.2 Gravar

Esta opção permite ao usuário gravar sua própria voz ou o som ambiente. Para utilizar esta função:

- 1 - Selecione a opção "Gravar" pressionando a tecla MODE.
- 2 - Pressione a tecla Play/Stop para iniciar a gravação.
- 3 - No final da gravação pressione novamente Play/Stop para interromper a gravação.
- 4 - Para continuar a gravação repita os passos 2 e 3 acima.
- 5 - Para finalizar mantenha a tecla MODE pressionada por 3 segundos para que o aparelho salve sua gravação.

Tempo de gravações (Tempos aproximados)

512 MB - 32 horas em formato WAV 32Kbps (alta qualidade) e 128 horas em formato .act.
1GB - 64 horas em formato WAV 32 Kbps (alta qualidade) e 256 horas em formato .act.

Observação: Verifique o espaço disponível em memória antes de iniciar uma gravação.



O visor acima indica que a gravação foi iniciada há 3 segundos e que o aparelho possui espaço para mais 05 horas de gravação em formato .act.

Tipos de gravação

Selecione a opção **Gravar** - de seu Mp3 Player. Pressione MODE e então selecione pressionando novamente MODE.

Aparecerão as seguintes formas de gravação:

32K WAV - Esta opção permite alta qualidade de gravação, porém ocupa muito espaço na memória do Mp3 Player. Para utilizá-la selecione a opção e em seguida pressione a tecla MODE para confirmar. A partir deste momento suas gravações estarão com altíssima qualidade.

32K VOR - Esta opção permite alta qualidade de gravação, porém ocupa muito espaço na memória do Mp3 Player. Para utilizá-la, selecione a opção e em seguida pressione a tecla MODE para confirmar. A partir deste momento suas gravações estarão com altíssima qualidade.

8K VOR - Esta opção permite qualidade normal de gravação ocupando pouco espaço na memória do Mp3 Player. Para utilizá-la selecione a opção e em seguida pressione a tecla MODE para confirmar. A partir deste momento suas gravações poderão ser feitas com maior tempo. É indicado em caso de gravações muito longas.

8K ACT - Esta opção permite qualidade normal de gravação ocupando muito pouco espaço na memória do Mp3 Player. Para utilizá-la selecione a opção e em seguida pressione a tecla MODE para confirmar. A partir deste momento suas gravações poderão ser feitas com maior duração.

É indicado em caso de gravações muito longas.

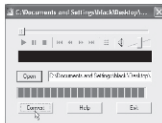

9 - Transferência de arquivos e formatação

Antes de transferir um arquivo para seu Mp3 Player certifique de que seu aparelho está conectado a computador.



Importante:

*Quando o Mp3 Player estiver carregando ou descarregando arquivos, não desconecte-o para evitar possíveis danos ao aparelho.

*Se o Mp3 Player não funcionar corretamente devido ao acidente mencionado acima, remova a pilha e recoloque-a 3 segundos depois. Em seguida faça a conexão novamente.

10 - Acessando arquivos e funções deste

Para acessar as funções dos arquivos gravados em seu Mp3 Player, em modo Standby (em repouso), siga os passos a seguir.

- 1 - Ligue seu Mp3 Player.
- 2 - Pressione a tecla MODE. As seguintes opções serão mostradas no visor.



A - Pasta local

Esta função permite ao usuário visualizar a pasta onde estão armazenados os arquivos que foram carregados no Mp3 Player. Para acessar esta função basta pressionar a tecla MODE. Em seguida aparecerá no visor o nome da pasta onde estão armazenados os arquivos do aparelho. Para voltar a tela inicial, pressione novamente a tecla MODE.

B - Eliminar ficheiro

Permite ao usuário eliminar os arquivos contidos na memória do aparelho dentro de cada pasta.

B - Proteger seus dados contra gravações indesejadas.

Par usá-la:

- 1 - Coloque a tecla HOLD na posição de travamento conforme indicado no aparelho.
- 2 - Para destravar o aparelho volte a chave na posição inicial.

8 - Ouvindo seus arquivos em .ACT

Seus arquivos gravados tanto nas gravações de voz quanto nas gravações de trechos da FM devem ser primeiro convertidos para depois serem ouvidos em outros Players. Esta é uma ferramenta para permitir que maiores gravações serem feitas. Gravações em .ACT ocupam muito pouco espaço na memória do aparelho.

Para converter seus arquivos execute o item "MSIen" dentro do Driver 1.43 disponível no site: www.dieletronicos.com.br conforme imagem abaixo:



A partir deste momento aparecerá em "Iniciar / Programas / Mp3 Player Utilities 1.43" o programa "Sound Convert Tool".

Clique no mesmo e aparecerá a seguinte tela:



Pressione "Open" para abrir o arquivo que deseja converter.



Clique em "Convert" na tela e o program converterá o arquivo.

Observação: Para ouvir seus arquivos .ACT, verifique neste manual o item "Ouvindo arquivos em .ACT"

Selecione a opção desejada direcionando a tecla MODE ◀◀OU▶▶ e pressione MODE para confirmar a escolha.

4.3 Voz

Esta função reproduz todas as gravações de voz contidas na memória de seu aparelho.

Para acessá-las:

- 1 - Selecione a opção "Voz" e pressione a tecla MODE.
- 2 - Aparecerá o visor abaixo.



- 3 - Em seguida, selecione a gravação desejada direcionando a tecla MODE(◀◀OU▶▶) .
- 4 - Pressione a tecla Play/Stop para iniciar a reprodução e novamente para interromper a reprodução.
- 5 - Caso haja mais arquivos de gravação, selecione o arquivo desejado através da tecla MODE(◀◀OU▶▶) .
- 6 - Repita os passos 3 e 4 para ouvir as gravações.
- 7 - Para voltar a tela principal, pressione a tecla MODE em Standby(em repouso).

4.4 FM (Opcional)

Permite ao usuário ouvir sua rádio FM preferida em seu Mp3 Player. Para utilizar esta função, proceda da seguinte forma:

- 1 - Pressione a tecla MODE por 3 segundos para entrar no menu principal

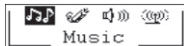

- 2 - Posicione o cursor sobre FM, conforme a figura abaixo:



- 3 - Pressione MODE para acessar o modo FM.



Esta função permite que seja selecionada uma rádio FM para que possa ser ouvida. Para buscar de forma manual as rádios, direcione a tecla MODE(◀◀OU▶▶) até encontrar a rádio desejada.

A) Poupança de Power: Desliga o Mp3 Player após o tempo (de 0 a 60 segundos) programado pelo usuário caso nenhuma tecla seja pressionada durante este tempo.

B) Modo Dormir: Desliga o Mp3 Player de acordo com o tempo (de 0 a 120 minutos) programado pelo usuário mesmo que o aparelho esteja em uso.

3 - Em seguida, direcione a tecla MODE(◀▶) para diminuir ou aumentar o tempo desejado em que o seu Mp3 Player se desligue.

4 - Pressione a tecla MODE para confirmar a operação.

5.6  **M. Reprodução:** Esta função permite ao usuário selecionar o modo de reprodução do seu aparelho.

1 - Selecione a opção "M. Reprodução" pressionando a tecla MODE.

2 - Selecione através da tecla MODE(◀▶) o modo de reprodução desejado.

A) Reprodução Autom: Reproduz automaticamente todas as faixas da pasta selecionada.

B) Reprodução Manual: Reproduz manualmente as faixas da pasta selecionada.

3 - Em seguida pressione a tecla MODE para confirmar a opção.

5.7  **Contraste:** Esta função permite ajustar o contraste do visor.

1 - Pressione a tecla MODE para acessar a função contraste.

2 - Direcione a tecla MODE (◀▶) para diminuir ou aumentar a intensidade do contraste do visor.

3 - Pressione a tecla MODE para confirmar a opção.

5.8  **Modo on line:** Esta função permite ao usuário dividir a memória do aparelho em duas ou mais unidades.

5.9  **Info. Memória:** Quando a opção "Info Memória" é selecionada, uma caixa de diálogo de informação de memória irá aparecer. Nesta tela pode-se ver a capacidade de memória de seu Mp3 Player como mostrado abaixo.

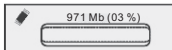

Para acessar esta opção, estando na função Sistema, proceda da seguinte forma:

1 - Pressione a tecla MODE para acessar a função Info Memória.

2 - Pressione a tecla MODE para retornar as opções do Sistema.

 **Importante:** Uma parte da memória do Mp3 Player é utilizada pelo software do mesmo para funcionamento. Esta parte da memória pode ser de 8 a 30Mb aproximadamente.



- **Guardar Estação:** Esta opção permite ao usuário armazenar uma estação de FM disponível na região onde o usuário se encontra, após selecionar a estação desejada:

1 - Pressione a tecla MODE.

2 - Selecione a opção "Guardar Estação" e em seguida pressione a tecla MODE para confirmar a escolha.



- **"Eliminar":** Esta opção permite ao usuário excluir a estação de rádio armazenada na memória do aparelho. Para isto, proceda da seguinte forma:

1 - Selecione a rádio a ser excluída direcionando a tecla MODE(◀▶).

2 - Pressione a tecla MODE.

3 - Selecione uma das 3 opções abaixo:

"Apagar um": Exclui apenas a rádio selecionada no 1º Passo. Selecione a opção "Apagar" um e em seguida pressione a tecla MODE para confirmar a exclusão.

"Eliminar Todos": Apaga todas as estações de FM armazenadas na memória.

Selecione a opção "Eliminar Todos" e pressione a tecla MODE para confirmar a exclusão.

"Sair": Selecione a opção desejada e pressione a tecla MODE.



- **"Freq. Escolhida":** Esta Opção permite ao usuário escolher o padrão de frequência para a busca de estações de rádio FM. A configuração de fábrica está ajustada ao padrão US(Americano). O Fabricante recomenda não alterar em momento algum a configuração padrão.



- **Tipo de Gravação:** Esta função permite ao usuário gravar uma música ou parte de um programa de rádio que está sendo ouvida e ainda escolher a forma de gravação utilizada. Oferece duas opções de gravação:

192K Wav - Esta opção permite alta qualidade de gravação, porém ocupa muito espaço na memória do Mp3 Player. Para utilizá-la, selecione a opção e em seguida pressione a tecla MODE para confirmar. A partir deste momento suas gravações estarão em altíssima qualidade.

32K Wav - Esta opção permite qualidade normal de gravação, porém ocupa pouco espaço na memória do Mp3 Player. Para utilizá-la, selecione a opção e em seguida pressione a tecla MODE para confirmar. É indicado para casos de gravações muito longas.

Para gravar uma música ou parte de um programa de rádio proceda da seguinte forma:

1 - Selecione a Estação de rádio desejada

2 - Pressione a tecla MODE

3 - Selecione a opção  "Tipo de Gravação" e escolha uma das opções acima.

- 4 - Pressione a tecla MODE. A gravação começará imediatamente.
- 5 - Para a gravação pressionando a tecla PLAY/STOP e guarde a mesma pressionando por 2 segundos a tecla MODE

5 - - Sistema

Para acessar esta função, pressione a tecla MODE e em seguida o usuário terá as seguintes opções para configurar o Mp3 Player.

5.1 -  - Dur da Gravação: Esta opção permite ao usuário personalizar data e hora de suas gravações.

Para acessar esta função:

- 1 - Pressione a tecla MODE, O visor mostrará as seguintes informações:



- 2 - Pressione VOLUME + para ir para a opção ano. Ajuste o ano direcionando tecla MODE e pressione VOLUME +.
- 3 - Ajuste o mês direcionando a tecla MODE (◀▶) e pressione VOLUME +.
- 4 - Ajuste o dia direcionando a tecla MODE (◀▶) e pressione VOLUME +.
- 5 - Ajuste a hora direcionando a tecla MODE (◀▶) e pressione VOLUME +.
- 6 - Ajuste os minutos direcionando a tecla MODE (◀▶) e pressione VOLUME +.
- 7 - Ajuste os segundos direcionando a tecla MODE (◀▶) e pressione VOLUME +.

Pressione a tecla MODE e retorne ao menu principal.

 Importante: O tempo ajustado acima é apenas para controle das gravações. Não deve ser considerado como relógio.

5.2 -  Luz de fundo: Esta função permite ao usuário selecionar o tempo em que o visor permanece aceso após o uso das teclas. O usuário pode escolher entre os níveis de 0 a 30 segundos. A escolha pelo nível 0 faz com que o visor não seja iluminado.

- 1 - Direcione a tecla MODE para diminuir ou aumentar o tempo em que o visor permanece aceso.
- 2 - Pressione a tecla MODE para confirmar a opção.

5.3 -  Cor da Luz: Oferece ao usuário a opção de definir a cor preferida que aparecerá no visor.

- 1 - Selecione a opção "Cor da Luz" pressionando a tecla MODE.
- 2 - Direcione a tecla MODE (◀▶) e selecione a cor desejada. Note que a cor do visor se altera conforme as teclas são acionadas.
- 3 - As seguintes opções de cor aparecerão no visor:

 1 Luz Branca

 2 Luz Vermelha

 3 Luz Verde

 4 Luz Amarela

 5 Luz Azul

 6 Luz Purpúrea (Rosa)

 7 Luz de Índigo (Ciano)

 8 Seven Color: Alterna entre as 7 cores disponíveis conforme as teclas são pressionadas.

5.4 -  Idioma: Esta opção do sistema permite ao usuário escolher o idioma de sua preferência.

PU - Português
ES - Espanhol
IT - Italiano
DE - Alemão
FR - Francês
KO - Coreano
JP - Japonês
TW - Chinês Tradicional
US - Inglês

CN - Chinês Simplificado
TI - Thai
RU - Russian
CR - Czech
HU - Hungarian
PO - Polish
DU - Dinamarquês
RD - Sueco
HD - Holanda

5.5 -  Desligar: Esta função permite ao usuário selecionar um dos dois tipos de desligamento do aparelho de modo a economizar pilhas.

- 1 - Pressione a tecla MODE para acessar o menu de opções.
- 2 - Selecione uma das opções disponíveis abaixo através da tecla MODE (◀▶).